Micro Mundo
Aprendizaje-servicio para el descubrimiento de antibióticos
A partner of Tiny Earth

FARMA MUNDI FARMACÉUTICOS MUNDI

USC UNIVERSIDADE DE SANTIAGO DE COMPOSTELA
FACULTADE DE FARMACIA

# La pandemia silenciosa en España

Inés Fontao, Manuel M. Eiriz, Manuel M. Rodriguez, Elena Miguez, Sabrina Moredo, Michelle Oya

La resistencia a los antibióticos en España constituye una seria problemática de salud pública. Para combatirlo, el Gobierno ha desarrollado el **Plan Nacional De Resistencia a los Antibióticos**, que consta de las siguientes 6 líneas de acción:

1 Sistemas de guía y ayuda de prescripción para el personal sanitario para escoger el mejor antibióticos y llevar un registro más profundo del estudio de estos.
Creación de grupos de trabajo de voluntarios para reducir el consumo de antibióticos en veterinaria como por ejemplo: El grupo **Reduce.**

2 Divulgación de medidas de higiene antimicrobios para evitar infecciones.
Creación de grupos de trabajo para mejorar la disponibilidad de medicamentos veterinarios y alternativos a los antibióticos.

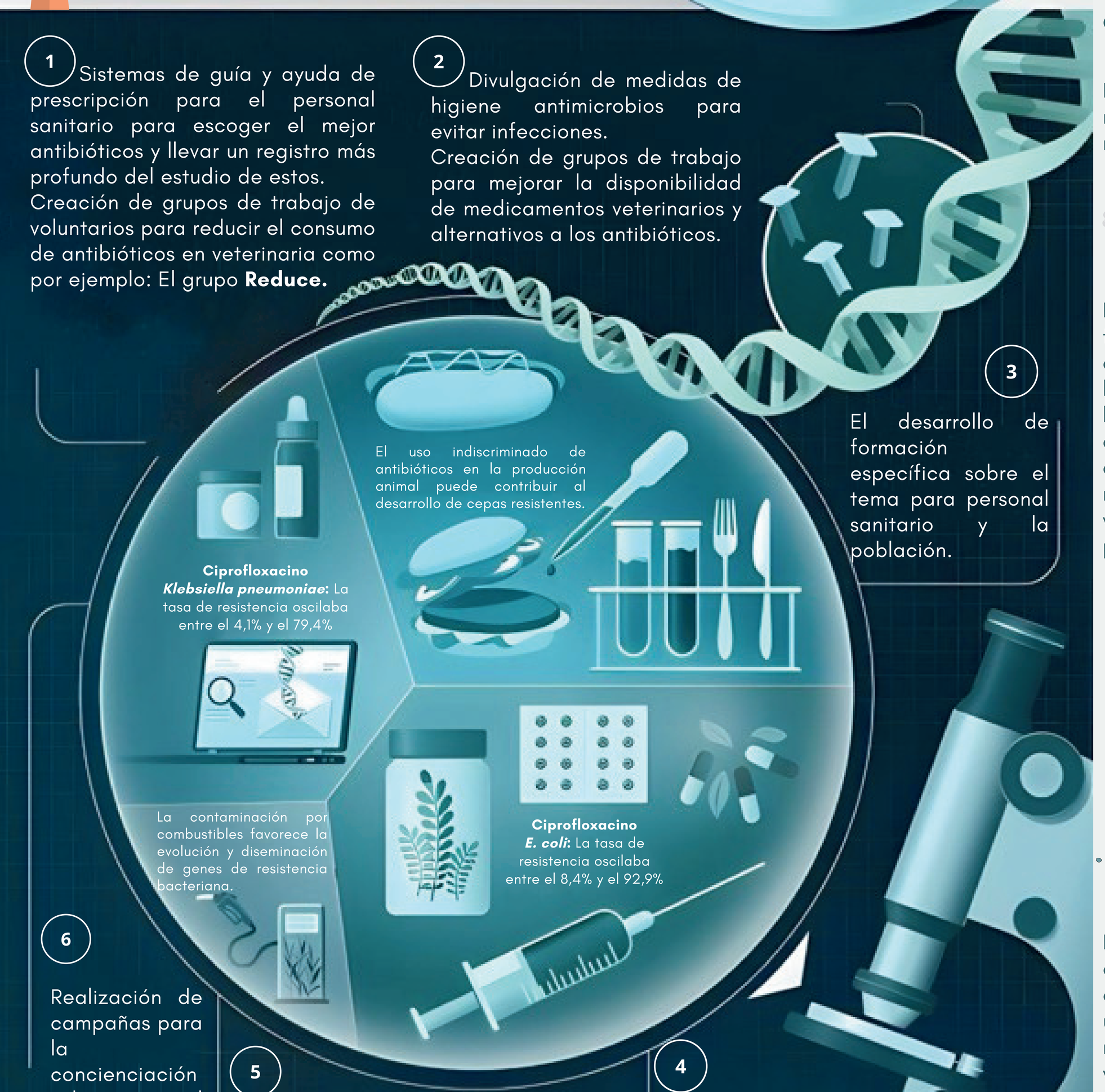


3 El desarrollo de formación específica sobre el tema para personal sanitario y la población.

4 Financiación de investigaciones españolas sobre el tema y potenciación a nivel europeo e internacional.

5 Vigilancia del consumo de antibióticos, de la resistencia a los antibióticos, la recopilación de datos sobre la materia y el análisis de estos.

6 Realización de campañas para la concienciación sobre el problema a la población.

Las bacterias más resistentes que eran preocupantes en España incluían *Staphylococcus aureus* resistente a la meticilina (SARM) y *Enterococcus* resistente a la vancomicina (VRE), entre otras.

España registra 1 de cada 10 muertes en Europa por resistencia a antibióticos

En Europa 33.000 personas fallecen anualmente como consecuencia de infecciones hospitalarias causadas por bacterias resistentes a los antibióticos. Según los últimos datos, 4.000 de estas muertes se registran en España, cuatro veces más que las provocadas por accidentes de tráfico.

La resistencia a los antibióticos en España es un desafío creciente que requiere atención urgente. La utilización responsable de antibióticos, la vigilancia epidemiológica y la promoción de medidas preventivas son fundamentales para abordar este problema de salud pública y preservar la eficacia de estos medicamentos vitales.